



# SKÖRDE

guide | 2025



# KLF VÄXTODLING

## SPANNMÅL – UTSÄDE – MINERALGÖDSEL

## VÄXTSKYDD – OLJA – PLAST



**MAGNUS ANDERSSON**

VD  
044-28 52 01  
magnus.andersson@klf.nu



**JOHAN ERIKSSON**

Spannmål, växtodling  
044-28 52 02  
johan.eriksson@klf.nu



**LARS NILSSON**

Växtskydd  
044-28 52 06  
lars.nilsson@klf.nu



**JONAS YNGVESSON**

Växtodling, spannmål  
044-28 52 07  
jonas.yngvesson@klf.nu



**CARL-JOHAN  
PETTERSSON**

Växtodling, spannmål  
044-28 52 17  
carl-johan.pettersson@klf.nu



**OSCAR OHLSSON**

Växtodling, spannmål  
044-28 52 18  
oscar.ohlsson@klf.nu



**MARIA BLADH**

Logistik, gårdshämtningar  
044-28 52 90  
maria.bladh@klf.nu



### BESTÄLL DIN HÄMTNING AV SPANNMÅL OCH OLJEVÄXTER

044-28 52 25 eller via  
gardshamtning@klf.nu

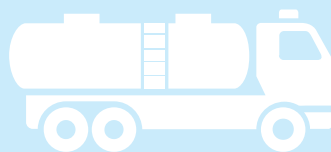

### BESTÄLL DIN OLJA OCH DIESEL

Måndag – fredag kl. 08.00 – 16.00  
044-28 52 30

# Vi lever i en spännande men svårförutsägbar värld...

Som lantbrukare finns det oerhört många faktorer som påverkar er som företagare. En del av dem går att påverka och en del ligger helt i händerna på väder, vind och politiken. Politiken är kanske den faktor som just för tillfället är den som har störst påverkan på spannmålsodlarens företagande, både gällande priser på insatsvaror och grödornas avsalupriser. I skrivande stund, i början på mars, har vi ett krig i Ukraina som i allra högsta grad påverkar både oss och den globala spannmålsmarknaden. Vi har också en nygamal president i USA som skapar instabilitet och till viss del ritar om handelsflöden med implementeringar och hot om betydande tullar mot betydande handelsländer. Hur detta kommer att påverka marknaderna framåt och vilka nya politiska ageranden som kan tänkas dyka upp runt hörnet är i princip omöjligt att förutspå, men det är något både vi på KLF och ni som lantbrukare hela tiden behöver förhålla oss till.

**” I en osäker värld, både klimatmässigt och politiskt, känns det bra att kunna erbjuda marknadens flexiblaste skördekontrakt där vi betalar samma pris från första till sista tonnet. Tack vare denna kontraktsform, som KLF är ensam om på marknaden, flyttas en del av dessa oförutsägbara risker från dig som odlare till föreningen gemensamt. Samtidigt finns det möjlighet att både teckna ett terminskontrakt på en fast volym ända fram till leveransdagen eller lagra in spannmålen för att sälja den under eftersäsongen.”**

Vi verkar i en bransch där det tar lång tid mellan skörd och sådd vilket gör det i praktiken omöjligt att på global nivå hitta en konstant stabil balans mellan utbud och efterfrågan. Obalansen mellan tillgång och efterfrågan gör att avsalupriserna inte alltid står i 100% korrelation till produktionskostnaden, vilket ibland kan vara positivt och ibland negativt för lantbrukaren.



Blickar vi ut på fälten så ser det förhållandevis bra ut. I skrivande stund ser höstgrödorna och rapsen generellt sett bra ut vilket är positivt. Det finns också en stor förhoppning om ett tidigare vårbruk i år jämfört med 2024 vilket skapar goda förutsättningar för en bra skörd som det ser ut i dagsläget. Som vi alla vet och alltför ofta råkat ut för kan fortfarande mycket hända ute i fält innan skörden är bärgad och under tak. Sammanfattningsvis går det att konstatera att det finns många faktorer som idag är okända men som tveklöst kommer att påverka oss. Oavsett vilket är vi på KLF i full gång med förberedelserna inför kommande skörd och i juli kommer vi att stå redo att ta hand om årets skörd.

KLF vill hälsa er varmt välkomna till oss med er spannmål  
Johan Eriksson, Produktchef Spannmål



## INNEHÅLLSFÖRTECKNING

Våra spannmålskontrakt .....	4	Råg / Rågvete / Havre .....	15
Analysinformation .....	6	Oljevaxter / Trindsäd .....	16
Gemensamma kvalitetsregleringar .....	7	Information om KRAV-certifierad odling .....	17
Torkavgifter .....	8	Leveransinformation .....	18
Mottagningsplatser .....	10	Allmänna inköpsvillkor .....	19
Anvisningar – Leverans och gårdshämtning .....	11	Personal .....	23
Vete .....	12	Skördetelefon / Kontakt .....	24
Korn .....	14		

# VÅRA SPANNMÅLSKONTRAKT

## SKÖRDEKONTRAKT

Du kontrakterar den areal du odlar och din förväntade skörd till KLF. Du får sedan vårt skördepris på hela din levererade skörd, oavsett hur många ton det blir. Skördepriset baseras på de försäljningar av spannmål och oljevaxter som KLF gjort under en längre period och speglar marknadsutvecklingen under året. I samband med skörden görs en delbetalning och slutpriset fastställs i början av december.

För spannmål som inte uppfyller kvalitetskraven betalas skördepriset för nerklassad vara. Fram till leveransdagen är det alltid möjligt att omvandla hela eller delar av skördekontraktet till ett eller flera terminskontrakt eller lagerkontrakt.

**OBS!** Om den kontrakterade arealen ej levereras äger KLF rätten att debitera 30 kr/dt för den uteblivna kvantiteten.

Det är möjligt att kvalitetsväxla ingångna kontrakt fram till och med dagen innan leverans efter kontakt med din säljare. Det går att kvalitetsväxla både ett skördekontrakt och ett terminskontrakt. Som exempel går det alltså att växla från ett kontrakt på brödvete till antingen stärkelsevete eller fodervete. Kvalitetsväxlas ett terminskontrakt justeras priset på det ingångna terminskontraktet med prisskillnaden på de artiklar som kontraktet växlas mellan.

**Skördekontrakt ska vara KLF tillhanda senast den 15 april 2025 för att erhålla kontraktstillägg om 10 kr/dt. Skördekontrakt inkomna senast den 31 maj 2025 erhåller 5 kr/dt i kontraktstillägg. Arealen på ditt skördekontrakt kan ändras fram till den 31 maj 2025, ta kontakt med KLF.**

## TERMINSKONTRAKT

Genom att teckna terminskontrakt får du ett fast pris för din spannmål och dina oljevaxter. Terminskontrakt finns för alla grödor och kan tecknas fram till dagen före leverans.

**OBS!** Hela den tecknade kvantiteten ska levereras till KLF, så teckna aldrig mer på terminskontrakt än vad du säkert kan leverera. Kontraktsuppfyllnad räknas mot reglerad kvantitet.

För spannmål som inte klarar kvalitetskraven dras prisskillnaden i leveransveckans marknadspris mellan kontrakterad spannmål och nerklassad vara av från ditt terminspris. Leveranser under skördeperioden som överstiger den tecknade kvantiteten betalas med vårt skördepris. På så sätt säkerställer du ett bra genomsnittspris. Tecknar du skördekontrakt enligt tidsperioderna för kontraktstillägg erhåller du dessutom kontraktstillägg för den överskjutande volymen.

Leveranser under lagerperioden som överstiger den tecknade kvantiteten betalas med dagsaktuellt marknads-

pris. Dina leveranser avräknas i den ordning de vägs in oavsett godkänd eller inte godkänd kvalitet.

Vid underleverans äger KLF rätten att för den saknade kvantiteten debitera upp till skillnaden mellan tecknat pris och aktuellt marknadspris vid leveransperiodens utgång. Är marknadspriset lägre än det tecknade terminspriset vid leveransperiodens utgång krediteras ej kunden mellan-skillnaden.

För leverans av spannmål under lagerperioden sker leverans i KLF:s val inom den avtalade leveransperioden.

Om ett terminskontrakt ingåtts är det möjligt att köpa sig ur kontraktet innan leverans. Återköpet kostar 10 kr/dt plus eventuell prisskillnad mellan det kontrakterade terminspriset och dagspriset den dagen kontraktet återköps. Återköp krediteras aldrig utan debiteras endast de gånger priset på återköpsdagen är högre än det tecknade terminspriset.

## LAGERKONTRAKT

Genom att använda dig av lagerkontrakt kan du vara med i marknads utveckling och du bestämmer själv när du vill sälja din spannmål till KLF. Du kan sälja din spannmål tidigast 30 dagar efter leveransdagen. Från och med den 1 oktober skickar vi veckovis prisuppdatering via sms om du anmält intresse till oss. Du kan alltid ringa din säljare för att få dagsaktuellt pris. Samma kvalitetsvillkor gäller för lagerkontrakt som för övriga spannmålskontrakt. Du betalar en fast hanteringskostnad och en månadsvis kostnad för lagringen. Sista dag för försäljning är 31 maj och kvarvarande lager avräknas då till dagsaktuellt marknadspris.

Hanteringskostnad: 8,50 kr/dt.

Lagringskostnad: 1,50 kr/dt per påbörjad månad från och med 1 oktober.

Om du vill lagra din spannmål meddelar du detta vid leveransen.

## LEGOLAGRING TILL FODER

Med legolagring till foder kan du använda din egen foder-spannmål för uttag i eget foder. Du kan göra uttag av foderspannmål till foder redan dagen efter inleveransen. Villkoren är desamma som för lagerkontraktet ovan och möjligheten finns att sälja den foderspannmål du inte förbrukar till dagsaktuellt marknadspris. Senast 31 maj behöver vi veta vilken volym som kommer att förbrukas fram till ny skörd, resterande kommer att försälgas till dagsaktuellt marknadspris den 31 maj. Om du vill lagra din foderspannmål meddelar du detta vid leveransen.

För KRAV-certifierad och 2 års Karens spannmål kan endast fodervete, foderkorn, foderhavre, rågvete samt åkerböna lagras in för uttag i eget foder. Övriga KRAV-certifierade och 2 års Karens grödor kan endast lagras in för senare försäljning.

# VÅRA SPANNMÅLSKONTRAKT

## FORTSÄTTNING

### FAST TORKAVGIFT

Med fast torkavgift på raps/spannmål betalar du samma pris för torkningen från 0-15,0% vattenhalt för raps och för spannmål från 0-22,0% vattenhalt. Vid vattenhalter däröver faller den ordinarie torkskalan in och du betalar vanlig torkavgift på just den enskilda leveransen.

Fast torkavgift spannmål: Den fasta torkavgiften kommer 2025 att vara 16,50 kr/dt. Max 22,0% vattenhalt, däröver ordinarie torkavgift.

Fast torkavgift raps: Den fasta torkavgiften kommer 2025 att vara 17,50 kr/dt. Max 15,0% vattenhalt, däröver ordinarie torkavgift.

Om du önskar fast torkavgift måste du meddela detta **senast den 31 maj 2025**. Det bästa är om du gör det i samband med att du skickar in ditt skördekontrakt.

För ärtor och åkerbönor går det inte att teckna kontrakt med fast torkavgift.

### DIGITALA SKÖRDEKONTRAKT

Från och med skörd 2022 använder sig KLF av digitala skördekontrakt via "Mina Sidor" på [www.klf.nu](http://www.klf.nu). De digitala kontrakten ersätter det tidigare postutskicket för att få en effektivare hantering vid kontrakteringen. Skördekontrakten fungerar precis som tidigare med areal-baserade kontrakt där skördenivån uppskattas av dig som odlare och där KLF sedan avräknar hela den levererade volymen med vårt skördepris.

Tänk på att om fast torkavgift önskas kommer det att gälla för samtliga kontrakterade spannmålsslag (förutom ärtor, bönor, raps). Det är även möjligt att teckna separat fast torkavgift för raps vilket görs i samband med kontrakteringen av raps. Vill du inte teckna fast torkavgift i samband med ditt skördekontrakt går det bra att fram till och med den 31 maj teckna fast torkavgift separat genom att kontakta din växtodlingssäljare.

**OBS!** Har du inget konto på "Mina Sidor" ännu eller behöver hjälp för att logga in med Bank-ID, kontakta Mona Nilsson på [mona.nilsson@klf.nu](mailto:mona.nilsson@klf.nu) eller på telefon 044-28 52 12.

Har du inte möjlighet att fylla i ditt skördekontrakt digitalt eller behöver hjälp med hur du ska gå tillväga, ta kontakt med Jessica Björk på [jessica.bjork@klf.nu](mailto:jessica.bjork@klf.nu) eller på telefon 044-28 52 16.

### SÅ HÄR SKA DU TÄNKA NÄR DU FYLLER I DITT SKÖRDEKONTRAKT

För att vi på KLF ska kunna göra en så bra uppskattning av skördens storlek som möjligt är det viktigt att alla lantbrukare tänker likadant när de fyller i sitt skördekontrakt. Utgå därför från din genomsnittliga avkastning per hektar reglerat till 14% vattenhalt. Har du normalt en genomsnittlig vattenhalt på 17% vid leverans ska 4% av den invägda vikten räknas bort. Vid en vattenhalt på 20% ska 8% av den invägda vikten räknas bort. För en fullständig tabell över omräkningsfaktorn (korr koeff) vid hög vattenhalt se sidan 8 och 9.

**OBS!** Tänk på att fylla i areal och antalet ton för hela arealen av respektive gröda som du planerar att leverera till KLF.

### EXEMPEL

Vid odling av 20 hektar foderveve där skörden förväntas bli 7 500 kg per hektar när vattenhalten räknats om till 14%. Den totala skörden på dessa 20 hektar förväntas då bli totalt 150 ton. Du fyller då i 7,5 ton och 20 hektar i ditt skördekontrakt. KLF kommer sedan att räkna av både eventuellt tidigare ingångna terminskontrakt och terminskontrakt som tecknas efter det att skördekontraktet skickats in. Detta för att du som lantbrukare ska kunna känna dig trygg med att det alltid är möjligt att omvandla ditt skördekontrakt till ett terminskontrakt.

### TERMINSKONTRAKT

Vill du som lantbrukare ingå ett terminskontrakt signeras detta via "Mina Sidor" efter att du kommit överens om en försäljning med din säljare. En notis skickas till din mail om att det finns ett nytt kontrakt på "Mina Sidor" som kräver din signering.

Har du fler funderingar kring de digitala kontrakten, ta kontakt med din växtodlingssäljare på KLF.





# ANALYSINFORMATION

## GRUNDANALYSKOSTNADER

Gröda	Pris, kr	Analys
Vårvete	250	Vatten, avfall, rymdvikt, falltal, protein
Brödvete	250	Vatten, avfall, rymdvikt, falltal, protein
Exportvete	250	Vatten, avfall, rymdvikt, falltal, protein
Stärkelsevete	300	Vatten, avfall, rymdvikt, falltal, stärkelse
Fodervete	135	Vatten, avfall, rymdvikt
Malkorn	485	Vatten, avfall, rymdvikt, protein, malkornsutbyte, grobarhet
Foderkorn	135	Vatten, avfall, rymdvikt
Råg	200	Vatten, avfall, rymdvikt, falltal
Rågvete	135	Vatten, avfall, rymdvikt
Grynhavre	360	Vatten, avfall, rymdvikt, havrefärg
Foderhavre	135	Vatten, avfall, rymdvikt
Oljevaxter	330	Vatten, avfall, oljehalt, klorofyllhalt
Foderärtor	105	Vatten, avfall
Åkerböror	105	Vatten, avfall

## KOSTNAD FÖR TILLÄGGSANALYSER

Analys	Pris, kr
Främmande sädeslag	70
Sönderslagna/djurättna kärnor	70
Gröna kärnor	80
Mjöldryga/Flyghavre	120
Övriga beståndsdelar	70
Missfärgade kärnor	90
DON	280
Skalskador	95

## OMANALYS AV ANALYSRESULTAT

Analys utförs på uttagna prover som är representativa för respektive parti. Uppstår tvist angående analysresultat görs ytterligare en analys, en så kallad omanalys. Den nya analysen utförs på ett externt, certifierat, laboratorium i KLF:s val. En omanalys kan begäras inom 30 dagar efter avräkningens utskriftsdatum.

Vid omanalys summeras resultaten från 1:a och 2:a analysen och medeltalet av de båda analyserna blir det slutgiltiga analysvärdet och därmed betalningsgrundande avräkningsanalys. Kostnaden för omanalysen blir grundanalyskostnaden ovan plus en administrativ avgift på 300 kronor per leverans. Detta tas ut oavsett utfallet av omanalysen. KLF har dokumenterade rutiner för hur vi hanterar detta i vårt kvalitetssystem.



# GEMENSAMMA KVALITETSREGLERINGAR

## ALL SPANNMÅL OCH TRINDSÄD, BÅDE KONVENTIONELL OCH KRAV-CERTIFIERAD

### AVFALL/MJÖLDRYGA

Provet aspireras mekaniskt och halten avfall avdrages i sin helhet. Vid höga avfallshalter/mjöldryga kan avvisning eller nerklassning till bränslekärna ske.

### AVVISNINGSGRUNDER

- Stinksot
- Levande förrådsskadeinsekter. Vid gasad spannmål måste intyg om gasning följa med varje leverans.
- Om spannmålen är konditionsskadad i klass 3, t ex stark syrlig/unken/möglig lukt.
- Toxin- eller tungmetallhalter över lagstadgade gränsvärden.
- Ej hanterbar vara, exempelvis vid väldigt hög vattenhalt.

### PLOCKNINGSANALYS

SÖNDESLAGNA/DJURÄTNA KÄRNOR (gäller ej djurätta åkerbönor och foderärter)	
Halt %	Avdrag %
<3,5	0,00
3,5	-0,25
4,0	-0,50
4,5	-0,75
5,0	-1,00
5,5	-1,25
8,0	-2,50
osv	osv

Reglering sker för varje 0,1%.

GRÖNA KÄRNOR	
Halt %	Avdrag %
<0,5	0,00
0,5	-0,50
1,0	-1,00
1,5	-1,50
2,0	-2,00
2,5	-2,50
3,0	-3,00
3,5	-3,50
4,0	-4,00
4,5	-4,50
5,0	-5,00
5,5	-5,50
osv	osv

Reglering sker för varje 0,1%.

FRÄMMANDE SÄDESLAG	
Halt %	Avdrag %
<2,5	0,00
2,5	-0,25
3,0	-0,50
3,5	-0,75
4,0	-1,00
4,5	-1,25
5,0	-1,50

Reglering sker för varje 0,1%.  
Över 5,0 % åsättes blandsädspris.

KONDITIONSKOSTNADER	
Konditionsklass	Avdrag kr/dt
<b>Klass 1</b> Fullgod vara, frisk och sund utan lukt eller annan skada	Inget
<b>Klass 2</b> Konditionsskada	-25,00 samt nerklassning till foderspannmål.
<b>Klass 3</b> Stark konditionsskada	Nerklassad till bränslekärna alt avvisning.

### RENSNINGSKOSTNADER

AVFALL/ÖVRIGA BESTÅNDSDELAR	
Halt %	Rensn.kostn. avdrag kr/dt
0-1,0	0,00
1,1-2,0	-1,00
2,1-3,0	-2,00
3,1-4,0	-3,00
4,1-5,0	-4,00
5,1-6,0	-5,00
6,1-7,0	-6,00
7,1-8,0	-7,00
8,1-9,0	-8,00
osv	osv

MJÖLDRYGA	
Halt mg/kg	Rensn.kostn. avdrag kr/dt
0-199	0,00
200-499	-8,00
500-749	-12,00
750-999	-16,00
1 000-1 999	-20,00
2 000-2 999	-25,00
3 000-4 999	-30,00
>5000	Nerklassad till bränslekärna

FLYGHAVRE	
Antal kärnor/kg	Rensn.kostn. avdrag kr/dt
1-4	-5,00
5-9	-10,00
10-19	-15,00
20-49	-25,00
50-59	-30,00
>60	-35,00

# TORKAVGIFTER

## SPANNMÅL

TORKAVGIFT		KORRIGERING AV VIKT OCH RYMDVIKT			
VETE, RÅG, RÅGVETE, KORN, HAVRE		VETE, RÅG, RÅGVETE		KORN, HAVRE	
Vh %	Avgift kr/dt	RV-ökn g/l	Korr koeff	RV-ökn g/l	Korr koeff
14,0	-		100,00		100,00
14,1	2,13		99,87		99,86
14,2	4,17		99,74		99,72
14,3	6,68		99,61		99,58
14,4	8,82		99,48		99,44
14,5	10,94		99,35		99,30
14,6	11,40		99,22		99,16
14,7	11,87		99,09		99,02
14,8	12,34		98,96		98,88
14,9	12,81		98,83		98,74
15,0	13,28		98,70		98,60
15,1	13,54	0,90	98,57	0,50	98,46
15,2	13,80	1,80	98,44	1,00	98,32
15,3	14,06	2,70	98,31	1,50	98,18
15,4	14,32	3,60	98,18	2,00	98,04
15,5	14,58	4,50	98,05	2,50	97,90
15,6	14,84	5,40	97,92	3,00	97,76
15,7	15,10	6,30	97,79	3,50	97,62
15,8	15,36	7,20	97,66	4,00	97,48
15,9	15,63	8,10	97,53	4,50	97,34
16,0	15,89	9,00	97,40	5,00	97,20
16,1	16,06	9,90	97,27	5,50	97,06
16,2	16,24	10,80	97,14	6,00	96,92
16,3	16,42	11,70	97,01	6,50	96,78
16,4	16,59	12,60	96,88	7,00	96,64
16,5	16,77	13,50	96,75	7,50	96,50
16,6	16,95	14,40	96,62	8,00	96,36
16,7	17,13	15,30	96,49	8,50	96,22
16,8	17,30	16,20	96,36	9,00	96,08
16,9	17,48	17,10	96,23	9,50	95,94
17,0	17,66	18,00	96,10	10,00	95,80
17,1	17,83	18,90	95,97	10,50	95,66
17,2	18,01	19,80	95,84	11,00	95,52
17,3	18,19	20,70	95,71	11,50	95,38
17,4	18,37	21,60	95,58	12,00	95,24
17,5	18,54	22,50	95,45	12,50	95,10
17,6	18,72	23,40	95,32	13,00	94,96
17,7	18,90	24,30	95,19	13,50	94,82

TORKAVGIFT		KORRIGERING AV VIKT OCH RYMDVIKT			
VETE, RÅG, RÅGVETE, KORN, HAVRE		VETE, RÅG, RÅGVETE		KORN, HAVRE	
Vh %	Avgift kr/dt	RV-ökn g/l	Korr koeff	RV-ökn g/l	Korr koeff
17,8	19,07	25,20	95,06	14,00	94,68
17,9	19,25	26,10	94,93	14,50	94,54
18,0	19,43	27,00	94,80	15,00	94,40
18,1	19,61	27,90	94,67	15,50	94,26
18,2	19,78	28,80	94,54	16,00	94,12
18,3	19,96	29,70	94,41	16,50	93,98
18,4	20,14	30,60	94,28	17,00	93,84
18,5	20,31	31,50	94,15	17,50	93,70
18,6	20,49	32,40	94,02	18,00	93,56
18,7	20,67	33,30	93,89	18,50	93,42
18,8	20,85	34,20	93,76	19,00	93,28
18,9	21,02	35,10	93,63	19,50	93,14
19,0	21,20	36,00	93,50	20,00	93,00
19,1	21,38	36,90	93,37	20,50	92,86
19,2	21,55	37,80	93,24	21,00	92,72
19,3	21,73	38,70	93,11	21,50	92,58
19,4	21,91	39,60	92,98	22,00	92,44
19,5	22,08	40,50	92,85	22,50	92,30
19,6	22,26	41,40	92,72	23,00	92,16
19,7	22,44	42,30	92,59	23,50	92,02
19,8	22,62	43,20	92,46	24,00	91,88
19,9	22,79	44,10	92,33	24,50	91,74
20,0	22,97	45,00	92,20	25,00	91,60
per 0,1 ökning	+0,22	+0,90	-0,13	+0,50	-0,14
20,1-21,5					
per 0,1 ökning	+0,29	+0,90	-0,13	+0,50	-0,14
21,6-22,5					
per 0,1 ökning	+0,32	+0,90	-0,13	+0,50	-0,14
22,6-23,5					
per 0,1 ökning	+0,35	+0,90	-0,13	+0,50	-0,14
23,6-24,5					
per 0,1 ökning	+0,39	+0,90	-0,13	+0,50	-0,14
24,6-25,5					
per 0,1 ökning	+0,42	+0,90	-0,13	+0,50	-0,14
25,6-26,5					
per 0,1 ökning	+0,45	+0,90	-0,13	+0,50	-0,14
26,6-					

För torkavgiften gäller skalan till max 40% vattenhalt.  
 För rymdviktsökningen gäller skalan till max 26% vattenhalt.  
 För korrigeringskoefficienten gäller skalan till max 60% vattenhalt.  
 Basvattenhalten för åkerbönor är 15% vattenhalt.

**För ärtor och åkerbönor är torkavgiften 30% högre än för spannmål.**

För fast torkavgift se sidan 5.

För lagerleveranser mellan 14-14,5% vattenhalt gäller torkavgift enligt ovan.

Över 14,5% vattenhalt tillämpas dubbel torkavgift.

Vid vattenhalt över 14,5% kan eventuellt avvisning ske.



# TORKAVGIFTER

## OLJEVÄXTER

TORKAVGIFT SAMT KORRIGERING AV VIKT					
Vh %	Avgift kr/dt	Korr koeff	Vh %	Avgift kr/dt	Korr koeff
9,0	-	100,00	13,1	28,58	94,77
9,1	10,98	99,88	13,2	28,92	94,64
9,2	10,98	99,76	13,3	29,27	94,51
9,3	10,98	99,64	13,4	29,62	94,38
9,4	10,98	99,52	13,5	29,96	94,25
9,5	10,98	99,40	13,6	30,31	94,11
9,6	16,48	99,28	13,7	30,66	93,97
9,7	16,75	99,16	13,8	31,00	93,83
9,8	17,03	99,04	13,9	31,35	93,69
9,9	17,30	98,92	14,0	31,70	93,55
10,0	17,58	98,80	14,1	32,04	93,41
10,1	17,85	98,67	14,2	32,32	93,27
10,2	18,13	98,54	14,3	32,61	93,13
10,3	18,40	98,41	14,4	32,89	92,99
10,4	18,68	98,28	14,5	33,17	92,85
10,5	18,95	98,15	14,6	33,46	92,71
10,6	19,30	98,02	14,7	33,74	92,57
10,7	19,64	97,89	14,8	34,02	92,43
10,8	19,99	97,76	14,9	34,30	92,29
10,9	20,34	97,63	15,0	34,59	92,15
11,0	20,68	97,50	15,1	34,87	92,01
11,1	21,03	97,37	15,2	35,15	91,87
11,2	21,38	97,24	15,3	35,43	91,73
11,3	21,72	97,11	15,4	35,72	91,59
11,4	22,07	96,98	15,5	36,00	91,45
11,5	22,46	96,85	15,6	36,28	91,31
11,6	22,84	96,72	15,7	36,57	91,17
11,7	23,23	96,59	15,8	36,85	91,03
11,8	23,61	96,46	15,9	37,13	90,89
11,9	24,00	96,33	16,0	37,41	90,75
12,0	24,38	96,20	16,1	37,70	90,61
12,1	24,77	96,07	16,2	37,98	90,47
12,2	25,15	95,94	16,3	38,26	90,33
12,3	25,54	95,81	16,4	38,54	90,19
12,4	25,92	95,68	16,5	38,83	90,05
12,5	26,31	95,55	16,6	39,11	89,91
12,6	26,69	95,42	16,7	39,39	89,77
12,7	27,08	95,29	16,8	39,67	89,63
12,8	27,46	95,16	16,9	39,96	89,49
12,9	27,85	95,03	17,0	40,24	89,35
13,0	28,23	94,90	per 0,1 ökning	+0,26	-0,15



# MOTTAGNINGSPLATSER

Vi tar ut en fraktkostnad för den spannmål som inte inlevererats till "rätt mottagningsplats". Se tabell (anges i kr/dt).

KLF förbehåller sig rätten att justera fraktkostnaderna i händelse av kraftiga förändringar på energimarknaden.

Aktuella fraktkostnader hittar du på [www.klf.nu](http://www.klf.nu).

	ÅHUS	KARPALUND	RÖDALED	KNISLINGE	GAMMALS-TORP	LÖVESTAD	ELLEHOLM
Brödvete	0		0	0	8	8	9
Exportvete	0				8		
Stärkelsevete		0	7	0	8	8	
Fodervete	0	0		0	8	8	9
Vårvete	7		0	7	8		9
Råg standard	7	0	7	7		8	9
Råg ej stråförkortad			0		8		
Foderkorn	0	0		0	8	8	9
Maltkorn Laureate	0	7	7	7	8	8	
Maltkorn Skyway	0	7	7	7	8	8	
Foderhavre	7	0		0	8	8	9
Grynhavre		0		7	8	8	
Rågvete	0	0		0	8		9
Foderärtor	0			0	8		
Åkerbönor				0			
Höstraps	7	0		7	8	8	9
Vårraps		0					9
KRAV brödvete				0			
KRAV fodervete				0			
KRAV vårvete				0			
KRAV råg				0			
KRAV foderkorn				0			
KRAV maltkorn				0			
KRAV foderhavre				0			
KRAV grynhavre				0			
KRAV rågvete				0			
KRAV åkerbönor				0			
KRAV höst-/vårraps				0			
2 års Karens fodervete				0			
2 års Karens foderråg				0			
2 års Karens foderkorn				0			
2 års Karens åkerbönor				0			

 Rätt mottagning

 Mottagning med fraktkostnad

 Ingen mottagning

# ANVISNINGAR LEVERANS OCH GÅRDSHÄMTNING

## TIPPINGSANVISNINGAR

För att uppnå en säker arbetsmiljö, minsta möjliga miljörisk och en hög spannmålskvalitet finns krav och föreskrifter från bland annat myndigheter och våra kunder. Målsättningen är att minimera olycksriskerna och att uppnå bästa trivsel och resultat. KLF ansvarar inte för eventuella person- eller fordonsskador i samband med spannmålsleveranser. KLF har rätt att avvisa leverantörer som inte uppfyller krav och föreskrifter.

### Därför gäller följande på våra mottagningsplatser:

- Före invägning ska leveransen vara avtäckad med minst 2/3-delar.
- Efter invägning lämna vågsedeln till vår silopersonal. Vänta därefter utomhus/i ditt fordon tills du blivit anvisad till rätt tipp-plats.
- Tippning sker enligt personalens anvisningar.
- Städa vid intagsgaller efter tippning.
- Utvägningar har företräde före invägningar.
- Förare ska ha goda kunskaper och erfarenheter av fordonskombinationen och dess funktioner.
- Växling av flak ska ske vid anvisad plats.
- Kraftöverföringsaxlar ska vara tillräckligt skyddade.
- Kontrollera hydraulsystem (traktor, slangar, tippkolvar mm) och bränslesystem mot skador och läckage. Fordon med oljeläckage kan avvisas. Tätningstrustning till dagvattenbrunnar finns i tipp-hallarna.
- Rapportera omedelbart till mottagningsplatsens personal om eventuell olycka eller tillbud har skett.
- Kontrollera fordonets bromssystem för att undvika varmgång och antändningsrisiker.
- Se till att flak och containers är väl förankrade mot underredet vid tippning.
- Dörrar, luckor och lämmar ska vara väl säkrade med t ex kedjor vid tippning, så att de inte svänger upp helt och riskerar att skada någon eller något.
- Släpar som parkeras ska parkeras på plan mark samt vara bromsade och klossade.
- Se till att flaken är täta och rena före lastning. Spannmål är livsmedel och ska hanteras därefter. Metaller, glas och andra föremål får inte finnas i spannmålen. Meddela genast mottagningsplatsens personal om du orsakar eller upptäcker något främmande i spannmålen. Nödstopp finns till spannmålsintagen.
- Föraren är alltid ansvarig för medföljande passagerare. Stanna om möjligt motorn om passagerare vistas ensamma i fordonet.
- Obehöriga får inte vistas på tippningsplatserna eller inom markerat område. Tänk på säkerhetsavstånden runt tippande fordon.
- Rökning är inte tillåten på KLF:s mottagningsplatser.
- Undvik onödiga tomgångskörning.

## KONTRAKT VID TIPPNING

För att kunna leverera spannmål till KLF **måste** det finnas ett bakomliggande kontrakt för den gröda du vill leverera. Detta för att vi måste säkerställa att du som odlare fått ta del av all information om kraven för respektive kontrakt och att du intygar att odlingen skett enligt kontraktet. Kontrakten kan tecknas i samband med leveransen men **måste** då undertecknas innan invägning. För att leveransen ska ske så smidigt som möjligt är det av största vikt att du som odlare säkerställer att det finns ett kontrakt på den gröda som du planerar att leverera. Saknar du kontrakt, kontakta någon av våra växtodlingssäljare så hjälper de dig med det.

## HÄMTNING/LEVERANS AV SPANNMÅL/OLJEVÄXTER

Önskas gårdshämtning av spannmål/oljeväxter ange detta i kontraktet eller tag kontakt med KLF. Vi skickar då ut blanketten "Följesedel vid spannmålsleveranser" som ska fyllas i innan leveransen lämnar din gård. Blanketten består av tre exemplar. Du behåller ett, chauffören får ett samt ett lämnas till mottagningsplatsen på KLF. Skulle blanketten saknas vid lastning finns den att fyllas i på KLF:s hemsida. Observera att du då måste skriva ut den i tre exemplar och att den då ej heller får något serienummer.

**OBS!** Vid KRAV-certifierad och 2 års Karens vara är det ett krav att, med varje leverans, skicka med blanketten "Följesedel vid spannmålsleveranser" se sidan 18.

## FRAKTBESTÄLLNING

Gårdshämtning av spannmål och oljeväxter beställs på telefon 044-28 52 25 eller via e-post [gardshamtning@klf.nu](mailto:gardshamtning@klf.nu). Vid gårdshämtning betalas alltid frakt till närmsta rätta mottagningsplats.

För att leverera spannmål till anläggningen i Åhus behövs en skördekod till grinden, eftersom KLF Åhus ligger i ett hamnområde. Skörde-koden kommer att meddelas berörda vid senare tillfälle, närmare skörden.





# VETE

## SORTINFORMATION PROTEIN

För sortinformation på KRAV-certifierad odling se sidan 17.

### VÅRVETE

Godkända vårvetesorter är Sibelius samt övriga av KLF godkända marknadssorter.

**OBS!** Stråförkortningsmedel får ej användas i odlingen och avloppsslam får ej användas i odlingen eller växtföljden.

### BRÖDVETE

Godkända brödvetesorter är Praktik, Informer, Bright, Valhall, Fenomen samt övriga godkända brödvetesorter\*.

**OBS!** Stråförkortningsmedel får ej användas i odlingen och avloppsslam får ej användas i odlingen eller växtföljden. Det är inte tillåtet att blanda brödvete med exportvete utan den måste särhållas.

### EXPORTVETE

Godkända exportvetesorter är Praktik, Informer, Bright, Ennis, Valhall, Fenomen samt övriga godkända exportvetesorter\*.

I odlingen av exportvete är det tillåtet att använda sig av stråförkortningsmedel och REVAQ-certifierat avloppsslam.

### STÄRKELSEVETE

Kontrakt på stärkelsevete av sorterna Pondus, Informer, Praktik, Terence, Ennis samt övriga enligt stärkelsevetekonceptet godkända sorter.

**OBS!** Stråförkortningsmedel får ej användas i odlingen. Fälten måste vara fria från avloppsslam i tre år före sådd. Undantag gäller för REVAQ-certifierat slam, som kan användas intill ett år före sådd.

- Se information om odlingskonceptet samt information om inrapporteringen av odlingsdata på [www.klf.nu](http://www.klf.nu).
- KLF förbehåller sig rätten att avsluta kontraktering av stärkelsevete när den önskade volymen är uppfylld.

### FODERVETE

I odlingen av fodervete är det tillåtet att använda sig av stråförkortningsmedel och REVAQ-certifierat avloppsslam.

\* Brons, Etana, Hallfreda, Julius, Linus, Reform och Kask.

VÅRVETE		
	Protein %	Kr/dt
	<12,5	se brödveteskalen
	12,5	-10,00
	12,6	-8,00
	12,7	-6,00
	12,8	-4,00
	12,9	-2,00
<b>Bas</b>	<b>13,0 - 13,5</b>	<b>0,00</b>
	13,6	1,00
	13,7	2,00
	13,8	3,00
	13,9	4,00
	14,0	5,00
	14,1	6,00
	14,2	7,00
	14,3	8,00
	14,4	9,00
	14,5	10,00
	14,6	11,00
	14,7	12,00
	14,8	13,00
	14,9	14,00
	>15,0	15,00

BRÖDVETE & EXPORTVETE		
	Protein %	Kr/dt
	< 10,5	Nerklassad vara
	10,5	-6,00
	10,6	-5,00
	10,7	-4,00
	10,8	-3,00
	10,9	-2,00
	11,0	-1,00
<b>Bas</b>	<b>11,1 - 11,9</b>	<b>0,00</b>
	12,0	1,00
	12,1	1,50
	12,2	2,00
	12,3	2,50
	12,4	3,00
	12,5	3,50
	>12,6	4,00

## STÄRKELSE

STÄRKELSEVETE						
	% av TS	Kr/dt	% av TS	Kr/dt	% av TS	Kr/dt
<b>Bas</b>	<b>&gt;73,0</b>	<b>5,00</b>	70,4	1,40	66,8	-4,40
	72,9	5,00	70,3	1,30	66,7	-4,60
	72,8	5,00	70,2	1,20	66,6	-4,80
	72,7	5,00	70,1	1,10	66,5	-5,00
	72,6	5,00	70,0	1,00	66,4	-5,00
	72,5	5,00	69,9	0,90	66,3	-5,00
	72,4	4,80	69,8	0,80	66,2	-5,00
	72,3	4,60	69,7	0,70	66,1	-5,00
	72,2	4,40	69,6	0,60	<66,0	-5,00
	72,1	4,20	69,5 - 68,5	0,00		
	72,0	4,00	68,4	-1,20		
	71,9	3,80	68,3	-1,40		
	71,8	3,60	68,2	-1,60		
	71,7	3,40	68,1	-1,80		
	71,6	3,20	68,0	-2,00		
	71,5	3,00	67,9	-2,20		
	71,4	2,80	67,8	-2,40		
	71,3	2,60	67,7	-2,60		
	71,2	2,40	67,6	-2,80		
	71,1	2,20	67,5	-3,00		
	71,0	2,00	67,4	-3,20		
	70,9	1,90	67,3	-3,40		
	70,8	1,80	67,2	-3,60		
	70,7	1,70	67,1	-3,80		
	70,6	1,60	67,0	-4,00		
	70,5	1,50	66,9	-4,20		

# VETE FORTSÄTTNING

## FALLTAL

VÅRVETE		
	Falltal (sek)	Kr/dt
<b>Bas</b>	> 250	<b>0,00</b>
	240-249	-1,00
	230-239	-2,00
	220-229	-3,00
	210-219	-4,00
	200-209	-5,00
	< 200	Nerklassad vara

BRÖDVETE & EXPORTVETE		
	Falltal (sek)	Kr/dt
<b>Bas</b>	> 250	<b>0,00</b>
	240-249	-1,00
	230-239	-2,00
	220-229	-3,00
	210-219	-4,00
	200-209	-5,00
	< 200	Nerklassad vara

STÄRKELSEVETE		
	Falltal (sek)	Kr/dt
<b>Bas</b>	> 120	<b>0,00</b>
	< 120	Nerklassad vara

## RYMDVIKT

VÅRVETE		
	g/l	Kr/dt
<b>Bas</b>	<b>770</b>	<b>0,00</b>
	760-769	-1,00
	750-759	-2,00
	740-749	-3,00
	< 740	Nerklassad vara

BRÖDVETE & EXPORTVETE		
	g/l	Kr/dt
<b>Bas</b>	<b>780</b>	<b>0,00</b>
	770-779	-1,00
	760-769	-2,00
	750-759	-3,00
	740-749	-4,00
< 740	Nerklassad vara	

STÄRKELSEVETE		
	g/l	Kr/dt
<b>Bas</b>	<b>750</b>	<b>0,00</b>
	740-749	-2,00
	< 740	Nerklassad vara

FODERVETE		
	g/l	Kr/dt
<b>Bas</b>	<b>740</b>	<b>0,00</b>
	730-739	-1,00
	720-729	-2,00
	710-719	-3,00
	700-709	-4,00
	690-699	-5,00
	680-689	-6,00
	670-679	-7,00
	660-669	-8,00
	650-659	-10,00
	630-649	-15,00
	under 630	-20,00

## DON

VETE		
Vårvete		< 1 000 µg/kg
Brödvete		< 1 000 µg/kg
Exportvete		< 1 000 µg/kg
Stärkelsevete		< 1 000 µg/kg
Fodervete		< 3 000 µg/kg
Bränslekärna		> 3 000 µg/kg





# KORN

## SORTINFORMATION

För sortinformation på KRAV-certifierad odling se sidan 17.

### MALKORN

Godkända malkornssorter är Laureate och Skyway. I odlingen av malkorn är det tillåtet att använda sig av stråförkortningsmedel och REVAQ-certifierat avloppsslam.

### SORTRENHET AV MALKORN

Vid försäljning av malkorn accepteras endast sortrena partier och noggranna analyser görs för att säkerställa detta.

Det är därför av största vikt att vi inte blandar olika malkornssorter vid mottagningen och därför måste vi veta vilken sort som levereras för att förhindra blandning. Den som levererar malkorn ska vara helt säker på vilken sort man har på lasset.

### GROBARHET PÅ MALKORN

Under 95% i grobarhet avräknas som foderkorn.

### FUSARIUM – MISSFÄRGADE KÄRNOR

Fusariumangripna kärnor blir oftast rosa. Malkorn med mer än 0,1% fusarium nerklassas till foderkorn.

### MALKORNSUTBYTE

Kärnor som är 2,5 mm eller större avräknas som malkorn resterande avräknas som foderkorn.

## PROTEIN

MALKORN		
	Protein %	Kr/dt
	< 9,0	Nerklassad vara
	9,0	-8,50
	9,1	-7,00
	9,2	-5,50
	9,3	-4,00
	9,4	-2,50
	9,5	-1,00
	9,6	-0,80
	9,7	-0,60
	9,8	-0,40
	9,9	-0,20
<b>Bas</b>	<b>10,0 - 11,0</b>	<b>0,00</b>
	11,1	-0,20
	11,2	-0,40
	11,3	-0,60
	11,4	-0,80
	11,5	-1,00
	11,6	-2,00
	11,7	-4,00
	11,8	-6,00
	11,9	-8,00
	12,0	-10,00
	> 12,0	Nerklassad vara

## SKALSKADOR

MALKORN		
	Halt %	Kr/dt
	0-5,0	0,00
	5,1-6,0	-1,50
	6,1-7,0	-3,00
	7,1-8,0	-4,50
	8,1-9,0	-6,00
	9,1-10,0	-7,50
	10,1-11,0	-9,00
	11,1-12,0	-10,50
	12,1-13,0	-12,00
	13,1-14,0	-13,50
	14,1-15,0	-15,00
	>15,0	Nerklassad vara

Skalskador innebär att mer än 1/3 av skalet är borta/naken kärna.

## DON

KORN	
Malkorn	< 1 000 µg/kg
Foderkorn	< 3 000 µg/kg
Bränslekärna	> 3 000 µg/kg

## FODERKORN

I odlingen av foderkorn är det tillåtet att använda sig av stråförkortningsmedel och REVAQ-certifierat avloppsslam.

## RYMDVIKT

FODERKORN		
	g/l	Kr/dt
<b>Bas</b>	<b>630</b>	<b>0,00</b>
	620-629	-1,00
	610-619	-2,00
	600-609	-3,00
	590-599	-4,00
	580-589	-5,00
	570-579	-6,00
	560-569	-7,00
	550-559	-8,00
	540-549	-9,00
	530-539	-10,00
	520-529	-15,00
	510-519	-20,00





# RÅG / RÅGVETE / HAVRE

## SORTINFORMATION RYMDVIKT

För sortinformation på KRAV-certifierad odling se sidan 17.

### RÅG STANDARD

I odlingen av råg standard är det tillåtet att använda sig av stråförkortningsmedel.

**OBS!** Det är inte tillåtet att använda sig av avloppsslam i odlingen eller växtföljden.

### RÅG EJ STRÅFÖRKORTAD

**OBS!** Stråförkortningsmedel får ej användas i odlingen och avloppsslam får ej användas i odlingen eller växtföljden.

### GRYNHAVRE

Godkända grynhavresorter är Symphony och Scotty samt övriga av KLF godkända marknadssorter.

**OBS!** Stråförkortningsmedel får ej användas i odlingen och avloppsslam får ej användas i odlingen eller växtföljden.

### RÅGVETE OCH FODERHAVRE

I odlingen av rågvete och foderhavre är det tillåtet att använda sig av stråförkortningsmedel och REVAQ-certifierat avloppsslam.

## FALLTAL

RÅG		
	Falltal (sek)	Kr/dt
<b>Bas</b>	> 150	<b>0,00</b>
	140-149	-3,00
	130-139	-9,00
	120-129	-15,00
	< 120	Foderrågspris

RÅG		
	g/l	Kr/dt
<b>Bas</b>	<b>750</b>	<b>0,00</b>
	740-749	-1,00
	730-739	-2,00
	720-729	-5,00
	710-719	-7,00
	700-709	-9,00
	< 700	Nerklassad vara

FODERRÅG		
	g/l	Kr/dt
<b>Bas</b>	<b>680</b>	<b>0,00</b>
	670-679	-1,00
	660-669	-1,50
	650-659	-2,00
	640-649	-3,00
	630-639	-4,50
	620-629	-6,50
	610-619	-8,50
	600-609	-17,00
	590-599	-21,00
	580-589	-25,00

RÅGVETE		
	g/l	Kr/dt
<b>Bas</b>	<b>700</b>	<b>0,00</b>
	690-699	-1,00
	680-689	-2,00
	670-679	-3,00
	660-669	-4,00
	650-659	-5,00
	640-649	-6,00
	630-639	-7,00
	620-629	-8,00
	610-619	-9,00
	600-609	-10,00
	590-599	-11,00
	580-589	-13,00
	570-579	-15,00
	560-569	-17,00
	550-559	-20,00

GRYNHAVRE		
	g/l	Kr/dt
<b>Bas</b>	<b>560</b>	<b>0,00</b>
	550-559	-1,00
	540-549	-2,00
	530-539	-4,00
	520-529	-6,00
	510-519	-8,00
	500-509	-10,00
	<500	Nerklassad vara

FODERHAVRE		
	g/l	Kr/dt
<b>Bas</b>	<b>550</b>	<b>0,00</b>
	540-549	-1,00
	530-539	-2,00
	520-529	-3,00
	510-519	-4,00
	500-509	-5,00
	490-499	-8,00
	480-489	-11,00
	470-479	-14,00
	osv	osv

### GRYNHAVREFÄRG

Grynhavre med kraftigt gråfärgade kärnor med mer än 2,0 nerklassas till foderhavre.

## DON

GRYNHAVRE & FODERHAVRE	
Grynhavre	< 1 750 µg/kg
Foderhavre	< 8 000 µg/kg
Bränslekärna	> 8 000 µg/kg

## DON

RÅG & RÅGVETE	
Råg	< 1 000 µg/kg
Foderråg	< 3 000 µg/kg
Rågvete	< 3 000 µg/kg
Bränslekärna	> 3 000 µg/kg

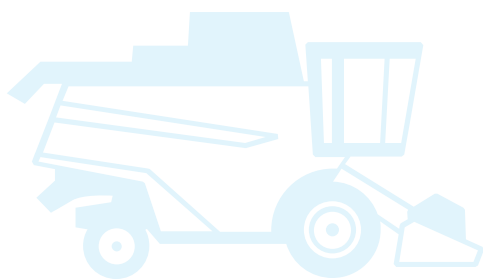

# OLJEVÄXTER / TRINDSÄD

## SORTINFORMATION

För sortinformation på KRAV-certifierad odling se sidan 17.

### HÖSTRAPS OCH VÅRRAPS

I odlingen av höstraps och vårraps är det tillåtet att använda sig av stråförkortningsmedel och REVAQ-certifierat avloppsslam. Oljehalt anges vid 9% vattenhalt. För KRAV se sidan 17.

Vi erbjuder även fast torkavgift för höstraps och vårraps se sidan 5.

### FODERÄRTOR OCH ÅKERBÖNOR

I odlingen av foderärtor och åkerbönor är REVAQ-certifierat avloppsslam tillåtet.

### FODERÄRTOR OCH ÅKERBÖNOR

Avräknas enligt foderspannmålstabellen vad gäller korrigerad vikt. Torkavgiften är 30% högre än torkavgiften för spannmål. Basvattenhalten för åkerbönor är 15% vattenhalt.

## OLJEHALT

HÖSTRAPS & VÅRRAPS (gäller ej KRAV)		
	Oljehalt %	Prisreglering %
	- 1,5% per procent minskad oljehalt.	
	39,5	-0,75
	39,6	-0,60
	39,7	-0,45
	39,8	-0,30
	39,9	-0,15
<b>Bas</b>	<b>40,0</b>	<b>0,00</b>
	40,1	0,15
	40,2	0,30
	40,3	0,45
	40,4	0,60
	40,5	0,75
	+ 1,5% per procent ökad oljehalt.	
	44,0	6,00
	44,1	6,15
	44,2	6,30
	44,3	6,45
	44,4	6,60
	44,5	6,75
	44,6	6,90
	44,7	7,05
	44,8	7,20
	44,9	7,35
	45,0	7,50
	45,1	7,65
	45,2	7,80
	45,3	7,95
	45,4	8,10
	45,5	8,25
	45,6	8,40
	45,7	8,55
	45,8	8,70
	45,9	8,85
	46,0	9,00
	+ 1,5% per procent ökad oljehalt.	

## KLOROFYLLHALT

HÖSTRAPS & VÅRRAPS		
	Klorofyll ppm	Prisreglering %
<b>Bas</b>	<b>20</b>	<b>0,00</b>
	21	-0,20
	22	-0,40
	23	-0,60
	24	-0,80
	25	-1,00
	26	-1,20
	27	-1,40
	28	-1,60
	29	-1,80
	30	-2,00
	- 0,2% per ppm.	

## RENSNINGSKOSTNADER

AVFALL		
	Halt %	Rensn.kostn. avdrag kr/dt
	2,1-3,0	-2,00
	3,1-4,0	-3,00
	4,1-5,0	-4,00
	5,1-6,0	-6,00
	6,1-7,0	-8,00
	7,1-8,0	-10,00
	8,1-9,0	-12,00
	9,1-10,0	-14,00
	10,1-11,0	-16,00
	11,1-15,0	-20,00
	15,1-20,0	-25,00
	> 20,1	-30,00



# INFORMATION OM KRAV-CERTIFIERAD ODLING

## FÖR KRAV-CERTIFIERAD ODLING GÄLLER SAMMA KVALITETSREGLERING SOM FÖR KONVENTIONELL ODLING. I ÖVRIGT GÄLLER FÖLJANDE FÖR KRAV-CERTIFIERAD ODLING:

- Odling ska ske enligt reglerna för KRAV. Uppfylls inte bestämmelserna för KRAV-certifierad odling mottages och avräknas varan som konventionell.
- **OBS! Giltigt KRAV-certifikat ska vara KLF tillhanda innan leverans påbörjas** (se till att alla dina grödor står med på ditt certifikat). Mailas till [jessica.bjork@klf.nu](mailto:jessica.bjork@klf.nu) eller postas till KLF, Box 504, 291 25 Kristianstad. Om KRAV-certifikat inte kan uppvisas, absolut senast i samband med första leverans, kommer denna att avräknas som konventionell.
- **OBS!** Vid KRAV-certifierad och 2 års Karens vara är det ett krav att, med varje leverans, skicka med blanketten "Följesedel vid spannmålsleveranser" se sidan 11.
- Odling under 2 års Karens tas emot och avräknas enligt foderspannmålspris för 2 års Karens spannmål.
- EU-ekologisk odling avräknas som konventionell.
- För KRAV-certifierade oljeväxter utgår ingen olje-haltsreglering.
- Avloppsslam får ej användas i odlingen eller i växt-följden.
- Skörde- och lagerkontrakt kan tecknas. För vissa sorter, där det är möjligt, kommer även terminskontrakt att kunna tecknas för KRAV-certifierad odling. För information tag kontakt med KLF.



### SORTRENHET AV MALKORN

Vid försäljning av malkorn accepteras endast sortrena partier och noggranna analyser görs för att säkerställa detta. Det är därför av största vikt att vi inte blandar olika malkornssorter vid mottagningen och därför måste vi veta vilken sort som levereras för att förhindra blandning. Den som levererar malkorn ska vara helt säker på vilken sort man har på lasset.

## SORTINFORMATION

Avser ekologiskt utsäde. Om dispens medges av Jordbruksverket kan fler sorter bli aktuella. Se [www.klf.nu](http://www.klf.nu).

### KRAV BRÖDVETE

Alla gällande marknadssorter.

### KRAV VÅRVETE

Godkänd vårvetesort är Quarna.

### KRAV MALKORN

Godkänd malkornssort är Laureate.

### KRAV GRYNHAVRE

Godkända grynhavresorter är Symphony samt övriga av KLF godkända marknadssorter.

### KRAV FODERVETE

### KRAV RÅG

### KRAV FODERKORN

### KRAV FODERHAVRE

### KRAV RÅGVETE

### KRAV ÅKERBÖNOR

### KRAV HÖSTRAPS / VÅRRAPS

### 2 ÅRS KARENS FODERVETE

### 2 ÅRS KARENS FODERRÅG

### 2 ÅRS KARENS FODERKORN

### 2 ÅRS KARENS ÅKERBÖNOR

Alla gällande marknadssorter.





# LEVERANSINFORMATION

## STRÅFÖRKORTNINGSMEDEL OCH AVLOPPSSLAM

Det är tillåtet att använda sig av stråförkortningsmedel i spannmålsodlingen. Vissa industrier tillåter dock inte att dessa medel används. Det är därför viktigt att du vet vilka villkor som gäller för respektive odling.

**OBS!** Det är av största vikt att det inte blandas stråförkortad spannmål till en industri som inte accepterar dessa medel. Det kan leda till stora skadeståndsanspråk och därför är det nogra att reglerna följs. Vad som gäller framgår under varje spannmålsslag.

Avloppsslam finns tillgängligt i många kommuner. Olika industrier har olika regler. Var extra observant på vad som gäller i respektive odling. Om avloppsslam används i odlingen ska det vara REVAQ-certifierat. Observera att till exempel svensk kvarnindustri inte accepterar att REVAQ-certifierat slam tillförs efter den 30/6 2010 och man ska därför undvika slam i växtföljden om man ska odla brödvete, vårvete, grynhave eller råg.

## KRAV-CERTIFIKAT

**OBS! Giltigt KRAV-certifikat ska vara KLF tillhanda innan leverans påbörjas** (se till att alla dina grödor står med på ditt certifikat). Mailas till [jessica.bjork@klf.nu](mailto:jessica.bjork@klf.nu) eller postas till KLF, Box 504, 291 25 Kristianstad. Om KRAV-certifikat inte kan uppvisas, absolut senast i samband med första leverans, kommer denna att avräknas som konventionell.

**OBS!** Vid KRAV-certifierad och 2 års Karens vara är det ett krav att, med varje leverans, skicka med blanketten "Följesedel vid spannmålsleveranser" se sidan 11.

## BETALNING

Spannmålslikviden kommer att per automatik stå kvar på ditt avräkningskonto hos KLF. Aktuell räntesats hittar du på [www.klf.nu](http://www.klf.nu) och under MENY väljer du OM OSS/KONTAKT och därefter KLF:s räntesatser.

När du önskar få dina avräkningar utbetalda måste du kontakta oss, antingen via utbetalning.sparm@klf.nu eller via tel 044-28 52 11.

Du kan t ex välja att få en specifik summa utbetald eller utvalda avräkningsnummer men du kan så klart också välja att få alla dina avräkningar utbetalda på förfallodagen (30 dagar efter söndagen i leveransveckan).

Har du valt att tillsvidare få alla dina avräkningar utbetalda på förfallodagen kommer detta att ske automatiskt fram till dess att du meddelar annat.

Vid utbetalning av spannmålslikviden förbehåller sig KLF rätten att kvitta avräkningar mot förfallna skulder. Om du loggar in på Mina Sidor och tittar under Övrigt/Dokument kan du alltid hitta redovisningar på genomförda utbetalningar och kvittningar.

Tänk på att det kan ta upp till ett par bankdagar innan du har pengarna på ditt konto.



# ALLMÄNNA INKÖPSVILLKOR FÖR SPANNMÅL OCH OLJEVÄXTER FÖR KRISTIANSTADSORTENS LAGERHUSFÖRENING EK. FÖR.

I all handel med branschens produkter är det viktigt att båda parterna i en affär är överens om vilka villkor som ska gälla. Därför har allmänna handelsbestämmelser tagits fram. För inköp av spannmål från primärproducenter har Föreningen Foder & Spannmål utarbetat "Allmänna Inköpsvillkor (AI 2022)". Dessa villkor är anpassade till dagens handelsmodeller och är fria för vem som helst att använda sig av, vilket vi på Kristianstadsortens Lagerhusförening gör. De finns även att läsa på vår hemsida. (OBS, avsnitt 2, 3.3 och 6.2 tillämpas ej)

Allmänna inköpsvillkor för spannmål, oljeväxter, trindsäd och andra produkter som odlas på åkermark samt utsädesråvara antagna av Föreningen Foder & Spannmåls styrelse den 22 november 2022 avseende handel mellan odlare (Leverantör) och Köpare.

## 1. TILLÄMPNING

**1.1** Dessa allmänna inköpsvillkor tillämpas mellan Köpare och Leverantör vid inköp av spannmål, oljeväxter, trindsäd och andra produkter som odlas på åkermark samt utsädesråvara från leverantörer som också är odlare. De allmänna inköpsvillkoren kan också användas i andra handelsled efter särskild hänvisning.

**1.2** De allmänna inköpsvillkoren utgör branschens grundläggande villkor för handeln mellan Leverantör och Köpare. Utöver de allmänna inköpsvillkoren kan Köparen komma att tillämpa företagsspecifika avtalsvillkor mellan parterna. För det fall ordalydelsen i företagsspecifika avtalsvillkor är motstridiga med ordalydelsen i de allmänna inköpsvillkoren ska ordalydelsen i de företagsspecifika villkoren äga företräde. Av Leverantören ifylld Leveransförsäkran i samband med leveransen utgör en integrerad del av Avtalet enligt punkt 2 nedan.

## 2. DEFINITIONER

I dessa allmänna inköpsvillkor ska nedanstående uttryck ha följande innebörd:

- "Avtalet" avser mellan parterna ingånget skriftligt avtal om köp av Råvara, eller annan överenskommelse där referens till dessa allmänna inköpsvillkor görs, av vilket dessa allmänna inköpsvillkor utgör en integrerad del;

- "Certifierad Råvara" avser Råvara som producerats av Leverantören och som är certifierad av ackrediterat institut och/eller enligt specifik standard, t ex RED, KRAV EU, Sigill, SMAK etc;
- Med "GDPR" avses dataskyddsförordningen (EU 2016/679);
- "Köparens webbplats" avser den webbplats där Köparen löpande tillhandahåller aktuell information avseende handeln, eller annan plats eller media där Köparen på annat sätt tillhandahåller aktuell information;
- "Köparen" avser grossistföretag inom handel med spannmål, oljeväxter och trindsäd samt utsädesråvara;
- "Lagerleverans" avser leverans av Råvara där Råvaran avlämnas under Lagerperioden;
- "Lagerperioden" avser perioden mellan 1 oktober\* och 30 juni nästföljande år, om inget annat överenskommit mellan parterna;
- "Leveransförsäkran" avser ett dokument (digitalt eller i annan form) där Leverantören intygar den levererade varans beskaffenhet och odlingsförutsättningar. Dokumentet utgör en integrerad del av Avtalet och är juridiskt bindande för Leverantören;
- "Leverantören" avser leverantör som också är odlare (eller annan part där hänvisning gjorts till de allmänna inköpsvillkoren) och den part med vilken Köparen ingått Avtalet;
- "Råvara" avser spannmål, oljeväxter, trindsäd och andra produkter som odlas på svensk åkermark samt utsädesråvara som Avtalet omfattar;
- "Skördeår" avser perioden mellan 1 juli innevarande år och 30 juni nästföljande år, om inget annat överenskommit mellan parterna;
- "Skördeperioden" avser perioden mellan 1 juli och 30 september\* innevarande år, om inget annat överenskommit mellan parterna;
- "Skördeleverans" avser leverans av Råvara där Råvaran avlämnas under Skördeperioden;
- "Villkoren" avser dessa allmänna inköpsvillkor.

\* Godkänt avsteg från Föreningen Foder & Spannmåls "Allmänna Inköpsvillkor (AI 2022)"

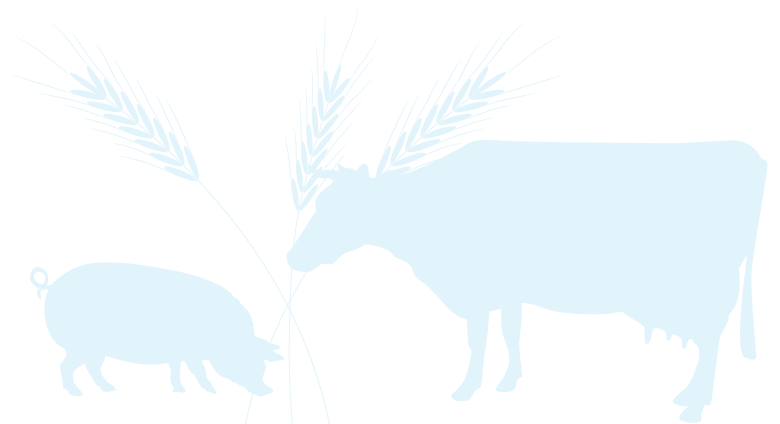

## FORTSÄTTNING

# ALLMÄNNA INKÖPSVILLKOR FÖR SPANNMÅL OCH OLJEVÄXTER

### 3. LEVERANTÖRENS VERKSAMHET OCH ÅTAGANDEN

**3.1** Leverantören ska leverera Råvaran och fullgöra de förpliktelser, på sätt och inom tid, som anges i Avtalet. Leverantören ska tillse att åtaganden enligt Avtalet fullgörs på ett professionellt och fackmannamässigt sätt, med största omsorg och kvalitet, med iakttagande av god sedvänja inom branschen och i enlighet med gällande lagar och regler. Leverantören svarar för eventuella underleverantörer och deras handlingar såsom för egen del.

**3.2** Leverantören ska tillse att eventuell användning av slam och andra restprodukter i odlingen följer Köparens slam- och restproduktpolicy samt specifika avtalsvillkor vid leverans av Råvara.

**3.3** Leverantören ska lämna Leveransförsäkringen avseende varje enskild leverans. Leveransförsäkringen kan ske på separat dokument, digitalt eller på motsvarande sätt i enlighet med Köparens rutiner. Leverantören ansvarar för att den lämnade informationen är korrekt.

**3.4** Köparen har rätt att när som helst utföra fältbesiktning samt kontroll av tork-, transport- och lagringsutrustning hos Leverantören, såväl före som efter leverans.

### 4. KVALITETSKRAV PÅ LEVERERADE RÅVAROR MM

**4.1** Råvaran ska, om inget annat framgår av Avtalet, skördas och levereras inom samma Skördeår. Råvaran ska vara producerad, lagrad och hanterad i enlighet med svensk lag, gällande förordningar och myndigheters föreskrifter. Råvaran ska vara av svenskt ursprung, fullmogen, ”frisk och sund”, handelsduglig, art- och sortren samt oskadad. För Råvara som innehåller annan art eller sort än den som avtalats, främmande föremål eller inblandning, förråds-skadegörare, stinksot, mjöldryga, flyghavre, mögel, dålig lukt, för hög vattenhalt,

främmande ämnen, syra, betningsmedel eller liknande sker kvantitets-/kvalitetsreglering mm enligt punkt 4.5 nedan. Köparen äger också rätt att på saklig grund avvisa leverans. Om Leverantören är osäker på Råvarans kvalitet och kondition är Leverantören skyldig att informera Köparen om detta. I dessa fall ska alltid ett representativt förprov lämnas till Köparen för godkännande innan leverans.

**4.2** För respektive Råvara gäller de krav och kvantitets-/kvalitetsregleringar som framgår av Köparens villkor. Årsspecifika kvalitetskrav kan förekomma och Köparen förbehåller sig rätten att vid var tid ändra krav och kvantitets-/kvalitetsregleringar om så anses påkallat. Sådana ändrade krav och kvantitets-/kvalitetsregleringar ska kommuniceras till Leverantören, t ex på Köparens webbplats. Leverantören är skyldig att regelbundet hålla sig uppdaterad om denna information.

**4.3** Provtagning av Råvaran görs av Köparen i samband med leverans till Köparens lager eller vid av Köparen anvisad lossningsort. Avräkningsgrundande analys utförs av Köparens eget laboratorium eller av Köparen anvisat externt laboratorium. Analyskostnader medför ett prisavdrag för Leverantören.

**4.4** När så är påkallat har Köparen rätt att utföra ytterligare analyser. Faktiska analyskostnader medför ett prisavdrag för Leverantören.

**4.5** Råvara som inte uppfyller ovanstående krav enligt punkterna 4.1 – 4.2 kan, beroende på avvikelsen, aviseras alternativt kvantitets-/kvalitetsregleras eller nerklassas vid leveranstidpunkten. Vidare kan sådan avvikelse leda till att Köparen vidtar åtgärder enligt punkt 8 nedan samt att ansvar för Leverantören enligt samma punkt uppkommer.

**4.6** För Avtal gällande under Lagerperioden ska ett representativt förprov avseende den planerade leveransen tas ut av Leverantören och tillställas Köparen. Har Köparen lämnat särskilda instruktioner för provtagning ska dessa följas. Provet ska tas på torkad vara och i direkt anslutning till den planerade fysiska leveransen.

**4.7** Köparens undersökningsplikt i samband med skördeleverans inskränker sig till de analyser som kan genomföras med hjälp av på marknaden allmänt förekommande snabbmetoder som ger direkt svar och med godtagbar noggrannhet. I övrigt förlitar sig Köparen på uppgifter lämnade i Leverantörens Leveransförsäkringen för vilken Leverantören har fullt ansvar.

**4.8** Fel eller brist som upptäcks vid undersökning/analys i samband med leverans ska av Köparen skriftligen reklameras till Leverantören utan dröjsmål, dock senast den 1 december såvitt avser Råvara som avlämnats under Skördeperioden och senast sextio (60) dagar från avlämnandet såvitt avser Råvara som avlämnats under Lagerperioden. Utan begränsning av det föregående ska dock Köparen alltid ha rätt att åberopa (i) fel eller brist som inte upptäcks vid undersökning/analys i samband med leverans, och (ii) fel eller brist avseende förhållande som utfästs av Leverantören i Leveransförsäkringen, genom att skriftligen reklamera felet eller bristen till Leverantören inom trettio (30) dagar från det att felet eller bristen kopplat till Leverantörens leverans upptäcktes. Sker inte reklamation i rätt tid ska Köparen anses ha godkänt felet eller bristen.



## FORTSÄTTNING

# ALLMÄNNA INKÖPSVILLKOR FÖR SPANNMÅL OCH OLJEVÄXTER

### 5. AVLÄMNANDE AV RÅVARAN

Om Leverantören utför transport av Råvaran till Köparen ska Råvaran anses avlämnad när Råvaran avlastats vid mottagningsplatsen. Om det är Köparen som utför transport ska Råvaran anses överlämnad till Köparen när Råvaran överlämnats till av Köparen anlitaad transportör.

### 6. TRANSPORT OCH LEVERANS

**6.1** Transporter av Råvara till Köparen ska följa europeiska regler för god handelssed (GTP) som finns på [www.efisc-gtp.eu](http://www.efisc-gtp.eu) eller Köparens hemsida. Köparen förbehåller sig rätten att utföra stickprovskontroller att transporter uppfyller gällande GTP-regler, såsom t ex spårbarhet till tre föregående lass. Fordon som används för transport av Råvara till Köparen ska uppfylla gällande lagstiftning. En och samma leverans får högst omfatta ett (1) dragfordon med tillkopplade släpfordon.

**6.2** Vid leverans ska en av Leverantören fullständigt ifylld Leveransförsäkring anmälas till Köparens mottagningspersonal eller ansvarig transportör. Använder sig Köparen av digital leveransförsäkring kan detta ske på Köparens webbplats. Leveransförsäkring kan också lämnas på annat sätt enligt Köparens rutiner.

**6.3** Vid direktleveranser till slutkund är det slutkundens mottagningskontroll, vägning, kravspecifikation och analys som avgör om Råvaran kan godkännas. Avräkningsgrundande prov för analys uttas av slutkunden vid leveranstillfället, om inget annat överenskommit mellan parterna. Uppfyller inte Råvaran angivna kvalitetskrav, äger slutkunden rätt att avvisa leveransen och Leverantören debiteras för kostnaden för aviseringen. Det är Köparens ansvar att informera Leverantören om leveranstidpunkt.

### 7. PRIS- OCH BETALNINGSVILLKOR

Pris- och betalningsvillkor regleras av respektive Köparens specifika villkor. För KLF:s betalningsvillkor se avsnitt BETALNING på sida 18.

### 8. ANSVAR

**8.1** Vid fel i Råvaran har Köparen rätt att efter eget val kräva omleverans eller prisavdrag jämte skadestånd. Köparen har också rätt att häva Avtalet och kräva skadestånd om felet är av väsentlig betydelse för Köparen.

**8.2** Leverantören ska hålla Köparen skadelös i anledning av alla eventuella krav från tredje man härrörande ur skador på person eller egendom som orsakats av Råvaran.

**8.3** Leverantörens skadestånds- och ersättningsansvar enligt Avtalet omfattar ersättning för såväl direkta som indirekta skador och följdskador såsom utebliven vinst, uteblivna intäkter, kostnader för ersättningsköp, förlust till följd av minskning eller bortfall av produktion eller omsättning, värdeminskning genom nerklassning, ersättning Köparen utgett till tredje man, förlust av goodwill, etc.

**8.4** Leverantören ska för sina åtaganden enligt Avtalet inneha erforderlig ansvars- och produktansvarsförsäkring uppgående till minst 10 000 000 kronor. Anm. Detta ingår normalt i alla på marknaden förekommande företags- och lantbruksförsäkringar.

**8.5** Köparen reserverar sig för felaktigt genererad information och för försenad eller utebliven information i text eller bild, exempelvis felaktig eller försenad prisinformation

eller bekräftelse, som orsakats av postdistribution, tekniska fel, driftsstörningar, virusangrepp, dataintrång i Köparens IT-miljö eller andra problem som hänför sig till den tekniska miljö som används för att tillhandahålla Köparens information. Om felaktig information lett till att erlagt pris blivit för högt eller lågt, ska priset korrigeras i efterhand. Köparen ansvarar inte för eventuella skador som uppkommer som direkt eller indirekt följd av sådana fel och störningar som avses i denna punkt.

### 9. LEVERANTÖRS-UPPFÖRANDEKOD

Parterna förbinder sig gentemot varandra att följa tillämpliga lagar, regler och förordningar som förbjuder mutor och andra korruptionsrelaterade brott, penningtvätt och otillbörligt konkurrensbegränsande beteende. Parterna förbinder sig även att iaktta strikta normer för etiskt uppförande och kan i detta avseende fastställa och tillämpa policys och lämpliga förfaranden för att uppfylla kraven i all tillämplig anti-korruptions och konkurrensrättslig lagstiftning. Sådana policys och en beskrivning av de förfaranden som en Part tillämpar ska tillhandahållas den andra Parten vid förfrågan.

### 10. SLF OCH SFO

Köparen ska för Leverantörens räkning inbetala en avgift baserad på avräkningsbeloppet till Stiftelsen Lantbruksforskning (SLF). För oljeväxter inbetalas därutöver en avgift per kilo till Sveriges Frö- och Oljeväxtodlare (SFO). Avgifternas storlek uppgår till ovanstående organisationers vid var tid gällande överenskommelse. Avgifterna är en branschöverenskommelse och medlen finansierar forskning. Avgifterna avräknas från det belopp Köparen ska erlägga.

## FORTSÄTTNING

# ALLMÄNNA INKÖPSVILLKOR FÖR SPANNMÅL OCH OLJEVÄXTER

### 11. PERSONUPPGIFTS-BEHANDLING

Parterna kan, inom ramen för fullgörandet av Avtalet, komma att få tillgång till och behandla personuppgifter för den andra partens räkning. De kategorier av individer och personuppgifter som kommer att behandlas samt de behandlingar som kommer att ske framgår av Avtalet. Personuppgifterna behandlas för ändamålet att fullgöra partens åtaganden under Avtalet så länge Avtalet är i kraft. Parterna åtar sig att uppfylla samtliga de åtaganden som följer av GDPR.

### 12. FORCE MAJEURE OCH ANSVARSBEGRÄNSNINGAR

**12.1** Part är befriad från påföljd för underlåtenhet att fullgöra viss förpliktelse enligt Avtalet om underlåtenheten har sin grund i omständighet som ligger utanför parts kontroll och som förhindrar fullgörandet därav och vars följder han inte heller skäligen kunde ha undvikit eller övervunnit. Om inte annat visas ska såsom befriande omständighet anses krig, krigshandling, mobilisering, inbördeskrig, eldsvåda, arbetsmarknadskonflikt, myndighetsbud, statsingripande och därmed jämställda omständigheter. Ogyynnsamt väder eller angrepp från svamp eller skadegörare ska inte anses som en befriande omständighet.

**12.2** Köparens skadeståndsansvar ska, såvida inte uppsåt eller grov vårdslöshet föreligger, inte under några omständigheter omfatta ersättning för indirekta skador och följdskadorna såsom utebliven vinst, uteblivna intäkter, förlust av goodwill etc.

### 13. TILLÄMPLIG LAG OCH TVISTER

**13.1** Svensk lag ska tillämpas på avtal på vilket dessa Villkor är tillämpliga.

**13.2** Tvister som uppstår i anledning av avtal på vilket dessa Villkor är tillämpliga ska slutligt avgöras genom skiljedomsförfarande administrerat av Stockholms Handelskammars Skiljedomsinstitut (SCC). Skiljeförfarandet ska äga rum i Stockholm. Det svenska språket ska användas i skiljeförfarandet.

**13.3** Regler för Förenklat Skiljeförfarande ska tillämpas om inte SCC med beaktande av målets svårighetsgrad, tvisteföremålets värde och övriga omständigheter bestämmer att Skiljedomsregler ska tillämpas. I sistnämnda fall ska SCC också bestämma om skiljenämnden ska bestå av en eller tre skiljemän.

**13.4** Skiljeförfarande som påkallats med hänvisning till denna skiljeklausul omfattas av sekretess. Sekretessen omfattar all information som framkommer under förfarandet liksom beslut eller skiljedom som meddelas i anledning av förfarandet. Information som omfattas av sekretess får inte i någon form vidarebefordras till tredje person utan den andra partens skriftliga samtycke.

**13.5** Om avtal eller del av avtal, för vilka dessa Villkor är tillämpliga, överlåts till en tredje man ska sådan tredje man automatiskt vara bunden av denna skiljeklausul.

### 14. SÄRSKILDA VILLKOR FÖR INKÖP AV CERTIFIERADE RÅVAROR

#### 14.1 TILLÄMPNING

De allmänna inköpsvillkoren för spannmål, oljeväxter, trindsäd och andra produkter som odlas på åkermark samt utsädesråvara tillämpas även för inköp av Certifierade råvaror.

**14.2** KRAV FÖR ATT INGÅ AVTAL AVSEENDE CERTIFIERADE RÅVAROR  
För att en Leverantör ska kunna ingå Avtal avseende Certifierade Råvaror krävs att Leverantören har godkänts vid revision utförd av behörigt certifieringsorgan i syfte att kontrollera att Leverantören uppfyller kraven för att erhålla aktuell certifiering.

#### 14.3 CERTIFIKAT

Leverantörens anläggning där den Certifierade Råvaran producerats ska vara certifierad aktuellt Skördeår. Certifieringsföretaget ska vara auktoriserat att certifiera enligt gällande regler. Kopia på certifikat ska medfölja varje leverans för registrering vid mottagningsplatsen.

#### 14.4 LEVERANS

Vid varje leverans ska, utöver leveransförsäkran, kopia av certifikat medfölja.

#### 14.5 KARENSMARK

För handel med spannmål, trindsäd och oljeväxter som är producerade på första årets karensmark gäller särskilda villkor enligt respektive certifieringsorgans från tid till annan gällande regelverk.

## PERSONAL

## ÅHUS



Mats Bengtsson



Therése Söderstjerna



Peter Truedsson



Ola Turesson

## KARPALUND



Tomas Bladh



Tobias Hedlund

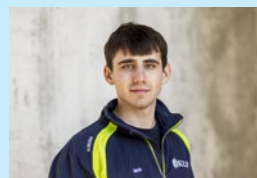

Jacob Yngvesson

## RÖDALED



Tomas Bladh



Maria Bladh

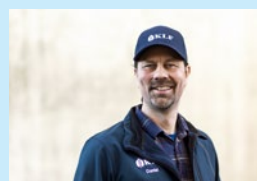

Daniel Ekstrand

## KNISLINGE



Tomas Bladh



Peter Johnsson



Zerny Svensson

## LÖVESTAD



Mats Jönsson

Johan Jönsson

Eric Jönsson

## ELLEHOLM



Camilla Goldie



Lars Adolfsson

GAMMALS-  
TORP

Lars-Stefan Jönsson



# SKÖRD 2025

I skörd har våra mottagningsplatser alltid öppet  
**Måndag – Fredag kl 07.00-16.00.**

Beroende av vädret har vi utökade öppettider.  
Dessa uppdateras dagligen på vår hemsida  
och Facebook.

## SKÖRDETELEFON

Fraktbeställning

**044-28 52 25**

Fraktbeställning även på [gardshamtning@klf.nu](mailto:gardshamtning@klf.nu)

### AKTUELLA ÖPPETTIDER KAN DU OCKSÅ FÅ OM DU RINGER DIREKT TILL VÅRA MOTTAGNINGSPLATSER:

Åhus.....	044-28 52 60
Karpalund.....	044-28 52 80
Rödaled.....	044-28 52 90
Knislinge.....	044-28 52 40
Gammalstorp.....	0708-60 14 83
Lövestad.....	0768-76 89 33
Elleholm.....	0707-68 96 66
	0768-23 04 15



FÖLJ OSS GÄRNA PÅ FACEBOOK  
KLF - KRISTIANSTADSORTENS  
LAGERHUSFÖRENING



BOX 504 • 291 25 KRISTIANSTAD  
TEL: 044-28 52 00 • [WWW.KLF.NU](http://WWW.KLF.NU)